Les sept jours de la création (dessins)

Ces images sont placées dans l'ordre du récit en Genèse, chapitre 1.

Matériel didactique à imprimer et à découper

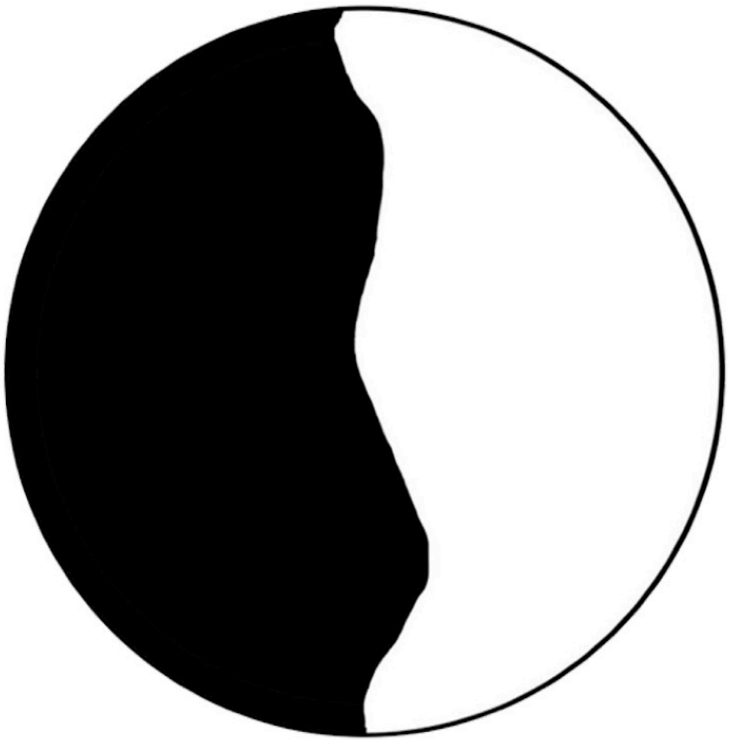

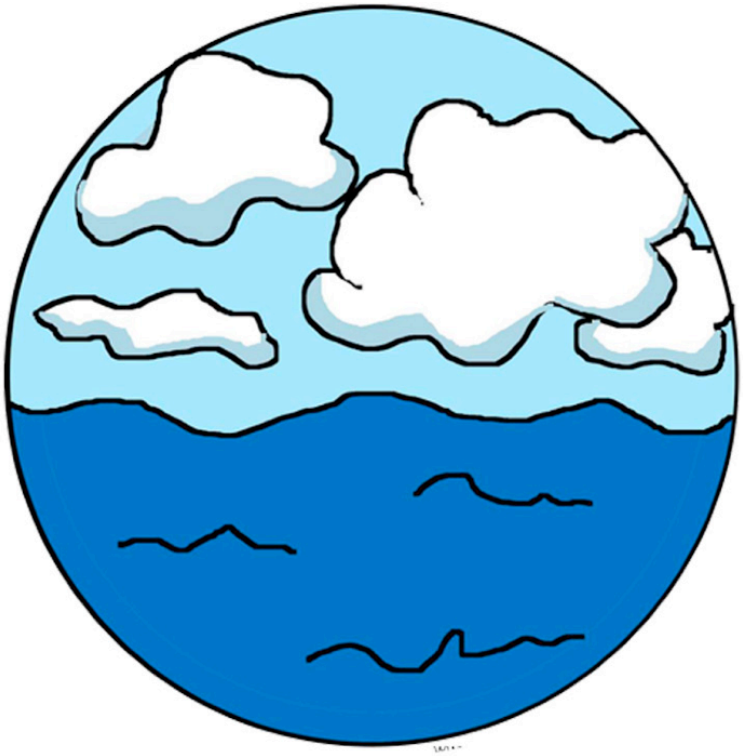

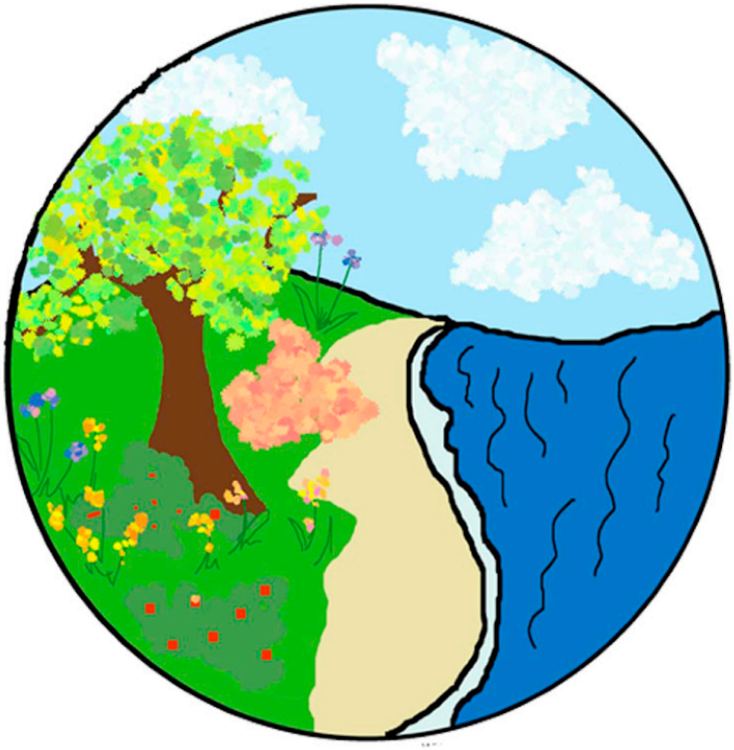

Images tirées de « BiblePrintables.com » Genesis 1 : The Story of Creation

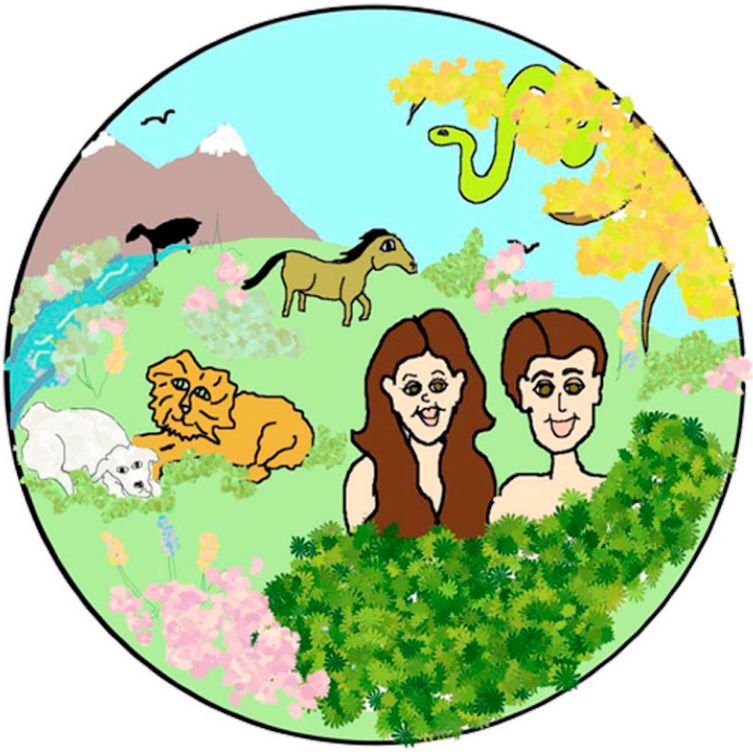

Diffusé gratuitement au Canada
par *Église verte*
1-877-645-6863
www.EgliseVerte.ca

Église verte
Green Church

Images tirées de « BiblePrintables.com » Genesis 1 : The Story of Creation